EŞKENAR DÖRTGEN 55° NEGATİF

DN

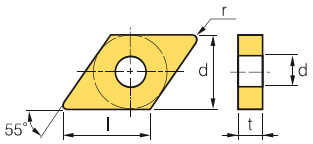

	Boyutlar (mm)		
Ölçü	d	t	d1
11	9.525	3.18~4.76	3.81
15	12.7	4.76~6.35	5.16

İş Parçası																							
Çelik	P	●	●	◑	◑									●	●	●	●	●	●	●	●		
Paslanmaz çelik	M	◑	◑	●	●																●		
Dökme demir	K								●	●	●	●	●										
Demir-dışı metaller	N																					●	●
Isı dayanımlı alaşımlar, titanyum alaşımları	S				◑	●	●	●															
Sertleştirilmiş Çelik	H					●	●	●															

Açıklama	
●	Önerilir
◑	Kabul Edilebilir
○	Önerilmez

Kesici Uç	Kod		Kaplamalı																			Kaplamasız		Kesme Koşulları	
			KR1020	KR1025	KR1220	KR1225	KR1305	KR1320	KR1325	KR3105	KR3115	KR3125	KR3215	KR3225	KR4025	KR4035	KR4125	KR4135	KR4225	KR4235	KR4245	KR4340	KR001	KR101	fn (mm/dev)	ap (mm)
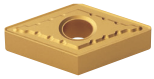	DNMG	110404-GR																							0.10~0.40	0.40~3.80
		110408-GR																							0.15~0.40	0.50~4.00
		110412-GR																							0.15~0.50	0.80~4.20
		150404-GR																							0.10~0.40	0.40~4.00
		150408-GR																							0.15~0.45	0.50~4.50
		150412-GR															●	●							0.15~0.50	0.80~5.00
		150416-GR																							0.15~0.50	0.85~5.00
		150604-GR																							0.10~0.40	0.40~4.00
		150608-GR				●											●	●	●	●					0.15~0.45	0.50~4.50
		150612-GR		●		●						●	●	●	●	●	●	●	●	●					0.15~0.50	0.80~5.00
		150616-GR				●						●	●	●		●				●					0.15~0.55	0.85~5.00